

MAŽEINIŲ TERITORIJOS VALSTYBINIS INVENTORIZAVIMO  
 PROJEKTAVINIO IR PASLAUGŲ BIURAS

LTSR KOM		KAUNO RESPUBLIKINIS TECHNINĖS INVENTORIZACIJOS BIURAS		
GEDIMINO				g-vė, Nr 10
Miestas	Kv.	Skł.	Raidė	Sudarė: <i>[Signature]</i>
SKUDDO				( )
M 1:500				Tikrinė: <i>[Signature]</i>
				( )
Gamybinė grupė Nr.				1991 m. 10 mėn 24

Kopija tikra



# 1 AURŠTAS

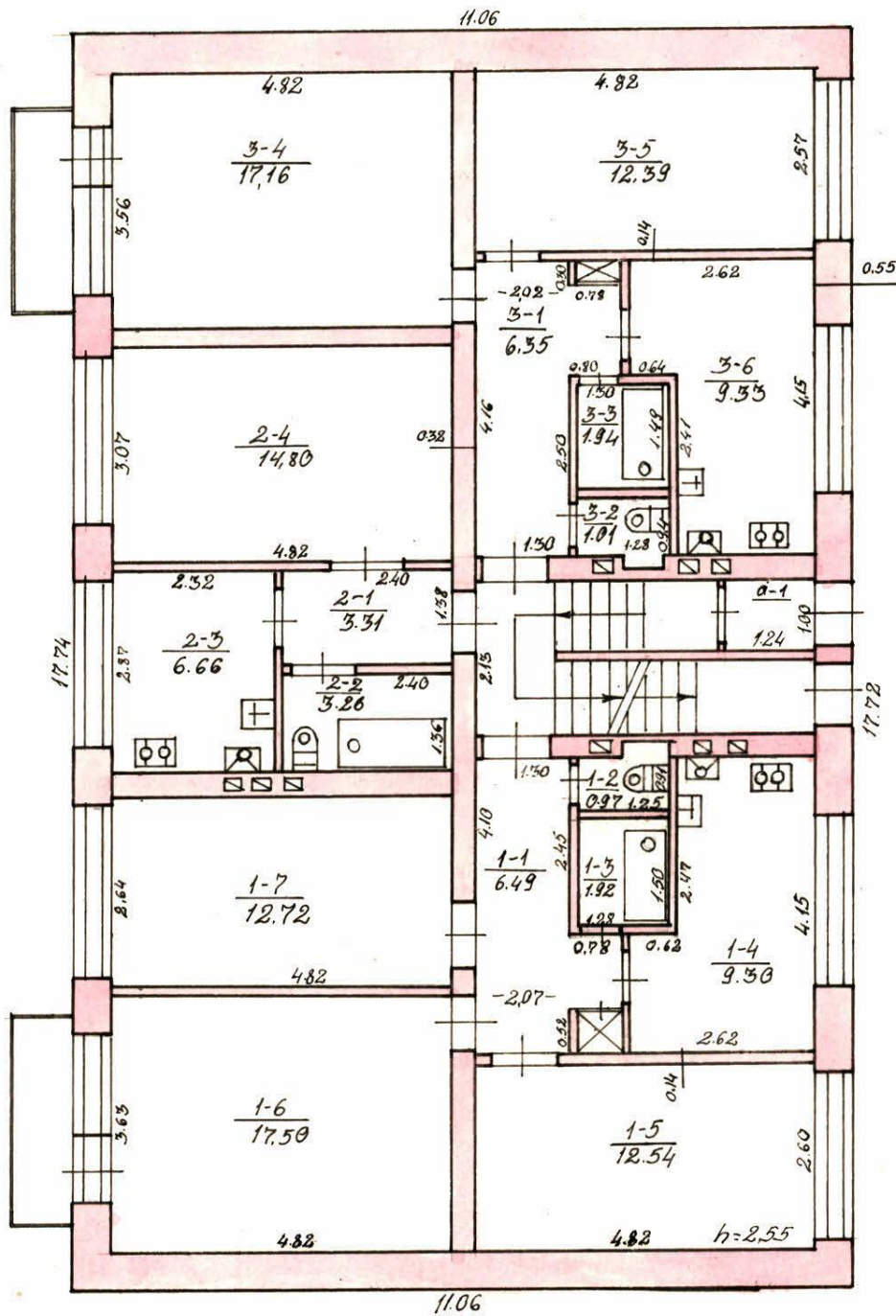

MAŽEIKIŲ TERITORINIS VALETYBINIS INVENTORIZAVIMO  
PROJEKAVIMO IR PASLAUGŲ BIURAS

LFSR- KOM	KAUNO RESPUBLIKINIS			g.vė. Nr. 10
	TECHNINĖS INVENTORIZACIJOS BIURAS			
GEDIMINO				
Miestas	Kv.	Skł.	Raidė	Sudarė:
SKUQDA				<i>R. Abliancius</i>
M 1:100				Tikrinė:
				<i>[Signature]</i>

410

# 2 AUKŠTAS

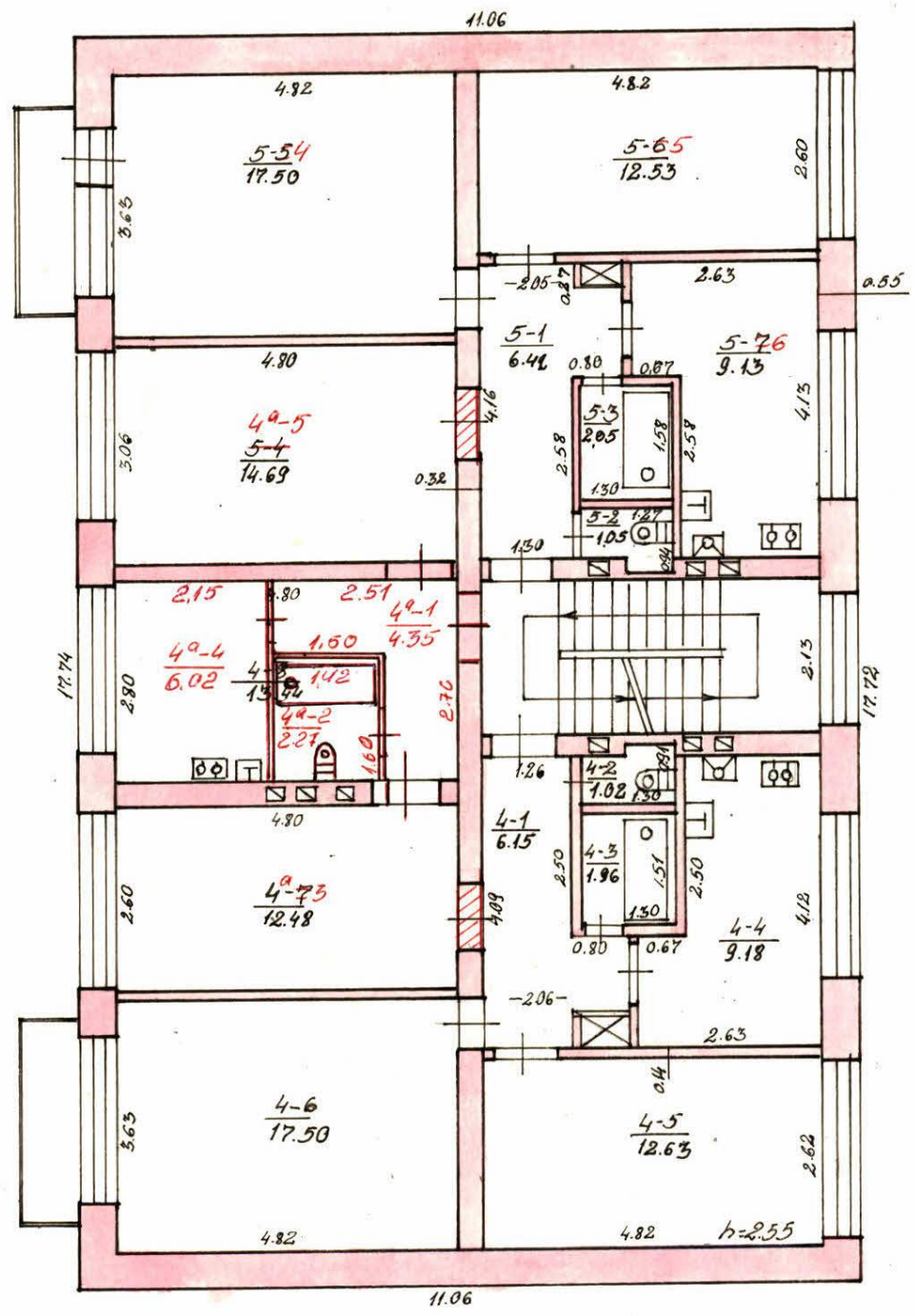

MAŽEIKIŲ TERITORINIS VALSTYBINIS INVENTORIZAVIMO  
PROJEKAVIMO IR PASLAUGŲ BIURAS

LFSR KOM		KAUNO RESPUBLIKINIS TECHNINĖS INVENTORIZACIJOS BIURAS		
GEDIMINO				g-vė. Nr. 10
Miestas	Kv.	Skł.	Raidė	Sudarė: <i>[Signature]</i>
SHUODQ				Tikrinė: <i>[Signature]</i>
M 1:100				
Gamybinė grupė Nr.				1991m. 10 mėn 24

Kopija tikra

# 3 AUKŠTAS

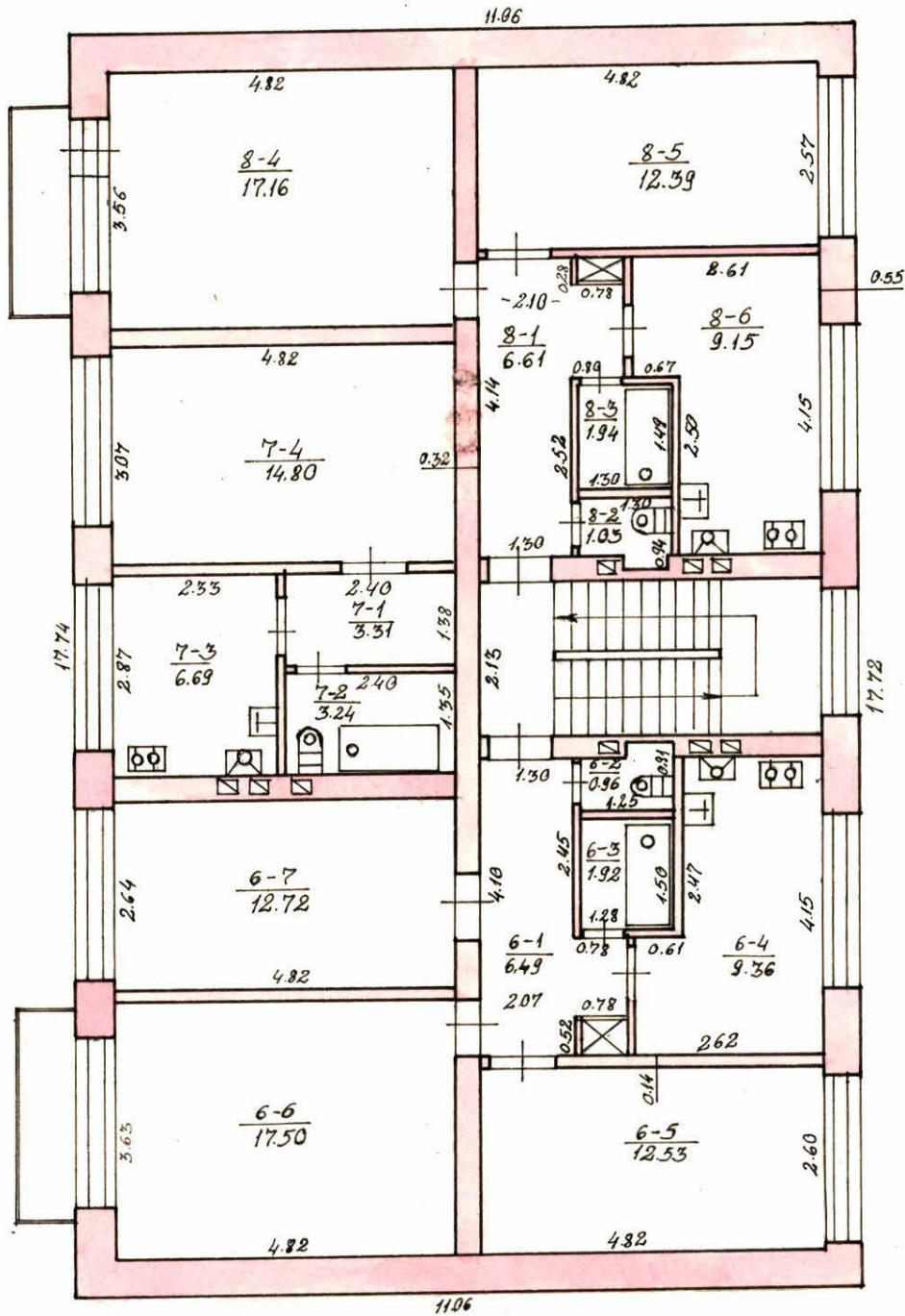

MAŽEIKIŲ TERITORINIS VALSTYBINIS INVENTORIZAVIMO  
PROJEKTAVINIO IR PASLAUGŲ BIURAS

- LŠR - KAUNO RESPUBLIKINIS  
- KŪM - TECHNINĖS INVENTORIZACIJOS BIURAS.

GEDIMINA g-vė. Nr 10

M. estas	Kv.	Skł.	Raidė	Sudarė:
SHUODO				<i>[Signature]</i>
M 1:100				Tikrin o. <i>[Signature]</i>
Gamybinė grupė Nr.				1991m. 10 mėn. 24

Kopija tikra





## Pastato inventorinės žinios

*Gedimino* g-vė, pr., a., al, sk. Nr. 10

Inventorinis Nr.		
miestas rajonas	kvartalas	sklypas

apyl \_\_\_\_\_ kaimas \_\_\_\_\_

Raidė	Pastato paskirtis	Statybos metai	Aukštų skaičius	Fondas
<i>1A/p</i>	<i>Gyvenamoji</i>	<i>1971</i>	<i>3</i>	<i>pravatus</i>

Eil. Nr.	Konstruktyvinių elementų pavadinimas	Konstruktyvinių elementų, jų išbaigimo ir techninės būklės aprašymas	Data						
			Lyginamasis svoris	Susidėvėjimo %	Vidutinis susidėvėjimo %	Lyginamasis svoris	Susidėvėjimo %	Vidutinis susidėvėjimo %	
1	Pamatai	<i>betono</i>							
2	Sienos	<i>plytu</i>							
3	Pertvaros	<i>plytu</i>							
4	Stogas <small>danga konstrukc.</small>	<i>sifonio</i>							
5	Perdanga	<i>beton. plot.</i>							
6	Grindys	<i>betu</i>							
7	Langai	<i>medin. su dviem stikl.</i>							
8	Durys	<i>medin. lauko. - su gl.</i>							
9	Šildymas	<i>centrinis</i>							
10	Santehnikos įr.	<i>vand. kanaliz. debent.</i>							
11	Apdaila	<i>fin. dar.</i>							
12	Kiti darbai								
Viso lyginamieji svoriai ir pastato susidėvėjimas									
Pastato amžius	_____ x _____ % = _____ susidėjimas %								

### Pastato charakteristika

Data	Pastate yra			Pastatas prijungtas prie tinklų												Stogo plotas	Kapitalinio remonto data
	rūsysis	pusrūsysis	mansarda	Vandentiekis		Kanalizacija		Centr. apšildym.						elektros	šiluminė varža		
				miesto	vietinis	miesto	vietinis	grupinė katilinė	vištinė katilinė	kuuro rūsysis	šilum. tinkl. ir SEC	karštas vanduo	dujos				
<i>99.08.25</i>	<i>yra</i>			<i>yra</i>		<i>yra</i>					<i>yra</i>	<i>yra</i>	<i>yra</i>	<i>yra</i>	<i>yra</i>	<i>216</i>	

### Pastato dalys (priestatai ir kt.)

Data	Raidė	Pavadinimas	Statybos metai	Pamatai	Sienos Pertvar.	Perdangos	Stogas	Grindys	Langai durys	Apdaila	Elektra	Susidėvėjimo %
<i>99.08.25</i>		<i>Šildymas</i>	<i>1971</i>	<i>bet.</i>	<i>bet.</i>	<i>g/lc</i>	<i>---</i>	<i>bet.</i>	<i>per.</i>	<i>fin.</i>	<i>yra</i>	<i>16</i>

Pastato patalpų charakteristika		Data 99.08.25					Data						
		Butų sk.	Kambarių sk.	Bendrasis plotas m <sup>2</sup>	iš to skaičiaus			Butų sk.	Kambarių sk.	Bendrasis plotas m <sup>2</sup>	iš to skaičiaus		
					gyvenamasis plotas m <sup>2</sup>	pagrindinis pl. m <sup>2</sup>	pagalbinis pl. m <sup>2</sup>				gyvenamasis plotas m <sup>2</sup>	pagrindinis pl. m <sup>2</sup>	pagalbinis pl. m <sup>2</sup>
Gyvenamieji butai		9	18	412,38	261,54	150,84							
iš to skaičiaus	1-no kambario	2	2	56,07	29,60	20,47							
	2-jų kambario	5	10	233,39	146,43	86,86							
	3-jų kambario	2	6	122,92	85,51	37,41							
	4-ių kambario												
	5-ių kambario												
iš to skaič. butai: a) rūsiuose													
b) pusrūsiuose													
Gyvenamųjų butų pagalbinis pl. rūsiuose ir pusrūsiuose													
Tambūrų ir techn. patalpos													
Darbo (verslo) patalpos													
Garažų patalpos													
patalpos <i>užrašai</i>				146,00		146,00							
patalpos <i>užrašai</i>				1,24		1,24							
patalpos													
patalpos													
Naudingasis plotas													
Bendrasis plotas (viso)				559,62	261,54	298,08							
Vandentiekis (vietin. miesto)		9	18	412,38	261,54	150,84							
Kanalizacija (vietin. miesto)		9	18	412,38	261,54	150,84							
Central. šildymo: ŠEC ar grupinė katilinė		9	18	412,38	261,54	150,84							
vietinė katilinė ar krosn.													
Karštas vanduo		9	18	412,38	261,54	150,84							
Dujos (gamt. ar suskystintos)		9	18	412,38	261,54	150,84							
Elektrinės viryklės													
Butai su voniomis ar dušais		9	18	412,38	261,54	150,84							
Apšildomas plotas				412,38									

Pastato ir jo dalių kainojimas

Data	Raišė	Pavadinimas	Ilgis	Plotis	Plotas	Aukštis	Tūris	Kainininko ir lentelės Nr.	Vieneto kaina, įvedus patais.	Statybinė vertė, Lt	Susidėvėjimo %	Vertė atmetus susidėvėjim. Lt	Rinkos	
													Koeficientas	Kaina, Lt
99.10.24	18/9	Gyvenam.	17.73	11.06	196.1	855	1678							
		Rūsių	17.71	11.04	195.5	2.40	469							
						2147			52000	10	43680			

1999 m. 08 mėn. 25 d. Sudarė: *[Signature]* Tikrinco: \_\_\_\_\_

PASTATO RAIDĖ *113*

Inventorinis numeris		
Miestas	Kvartalas	Sklypas

## Pastatų vidaus plotų eksplikacija

Inventoriz. data	Aukšto Nr.	Buto Nr.	Kambario Nr.	Patalpų pavadinimas			Gyvenamas				Įstaiga		tame skaičiuje		tame skaičiuje		tame skaičiuje	
				patalpų paskirtis	kam naudojama	Bendras nau- dingas plotas	tame skaičiuje				tame skaičiuje		tame skaičiuje		tame skaičiuje			
							gyven. kambar. plotas	naud. negyve- namas	tambur. technik. patalpų	negyv. rūšiai ir pusrtis.	pagrind. plotas	pagalb. plotas	pagrind. plotas	pagalb. plotas	pagrind. plotas	pagalb. plotas		
1	2	3	4	5	6	7	8	9	10	11	12	13	14	15	16	17	18	19
1991.10.24	R		8-1	kiemys	komun.	2.58				2.58								
			2	---	komun.	9.73				9.73								
			3	---	kiemys	10.72				10.72								
			4	---	kiemys	4.68				4.68								
			5	---	kiemys	7.18				7.18								
			6	---	kiemys	15.28				15.28								
			7	---	kiemys	15.52				15.52								
			8	---	kiemys	15.86				15.86								
			9	---	kiemys	15.52				15.52								
			10	---	kiemys	15.52				15.52								
			11	---	komun.	9.80				9.80								
			12	---	kiemys	11.49				11.49								
			13	---	kiemys	11.32				11.32								
			14	---	kiemys	0.80				0.80								
					viso kiemys:	146.00				146.00								
	1		2-1	laiptinė	komun.	1.24				1.24								
	1	1	1-1	gyvenam	komun.	6.49				6.49								
			2	---	tualeto	0.94				0.94								
			3	---	vonio	1.92				1.92								

1	2	3	4	5	6	7	8	9	10	11	12	13	14	15	16	17	18	19
1891.10.20	1	1	1-4	Gyvenom.	vietuwei	9.30		9.30										
			5	"	kambas.	12.54	12.54											
			6	"	kambas.	17.50	17.50											
			7	"	kambas.	12.72	12.72											
			viro 1 bute:			61.44	112.76	18.68										
	1	2	2-1	Gyvenom.	koridon.	3.31		3.31										
			2	"	vonis	3.26		3.26										
			3	"	vietuwei	6.66		6.66										
			4	"	kambas.	14.80	14.80											
			vietuwei 2 bute:			28.03	14.80	13.23										
	1	3	3-1	Gyvenom.	koridon.	6.35		6.35										
			2	"	fualelas	1.01		1.01										
			3	"	vonis	1.94		1.94										
			4	"	kambas.	17.16	17.16											
			5	"	kambas.	12.39	12.39											
			6	"	vietuwei	9.33		9.33										
			viro 3 bute:			48.18	29.55	18.63										
	Is viro: I aukste:					137.65	87.11	50.54										
	2	4	4-1	Gyvenom.	koridon.	6.15		6.15										
			2	"	fualelas	1.02		1.02										
			3	"	vonis	1.96		1.96										
			4	"	vietuwei	9.18		9.18										
			5	"	kambas.	12.63	12.63											
			6	"	kambas.	17.50	17.50											
			viro 4 bute:			48.44	30.13	18.31										

19 m.

mėn. d.

Sudare Kopija tikra

Tikrino

Inventorinis Nr.

# Pastatų vidaus plotų eksplikacija

Pastato raidė

Miestas

Kvartalas

Skllypas

Inventorizacijos data	Aukšto Nr.	Buto Nr.	Kambario Nr.	Patalpų pavadinimas		Bendras naudingas plotas	Gyvenamas tame skaičiuje				Įstaiga tame skaičiuje		tame skaičiuje		tame skaičiuje		tame skaičiuje		
				Patalpų paskirtis	Kam naudo jama		gyven. kamar. plotas	naud. negyven	tambur. laikinini patalpų	negyv. rūšiai ir pusrūs.	pagrind. plotas	pagalb. plotas	pagrind. plotas	pagalb. plotas	pagrind. plotas	pagalb. plotas	pagrind. plotas	pagalb. plotas	
																			8
99.08.25	2	4 <sup>a</sup>	4-1	Gyvenom kambaras	koridoras	4,35		4,35											
			2	"	vonia	2,27		2,27											
			3	"	kambar.	12,48	12,48												
			4	"	virtuvė	6,02		6,02											
			5	"	kambar.	14,69	14,69												
					viso 4 <sup>a</sup> buto:	39,81	27,17	12,64											
	2	5	5-1	"	koridoras	6,42		6,42											
			2	"	tualetas	1,05		1,05											
			3	"	vonia	2,05		2,05											
			4	"	kambar.	17,50	17,50												
			5	"	kambar.	12,53	12,53												
			6	"	virtuvė	9,13		9,13											
					viso 5 buto:	48,68	30,03	18,65											
					viso II aukšto:	136,93	87,33	49,60											
	3	6	6-1	Gyvenom kambaras	koridoras	6,49		6,49											
			2	"	tualetas	0,96		0,96											
			3	"	vonia	1,92		1,92											
			4	"	virtuvė	9,36		9,36											
			5	"	kambar.	12,53	12,53												
			6	"	kambar.	17,50	17,50												

Kopija tikra

1	2	3	4	5	6	7	8	9	10	11	12	13	14	15	16	17	18	19
	3	6	7	kyvenam kamb.		12.72	12.72											
	nuro 6 belei:					61.48	42.75	18.73										
		7	7-1	---	konoloi	3.31		3.31										
			2	---	romai	3.24		3.24										
			3	---	vidave	6.69		6.69										
			4	---	kambas	14.80	14.80											
	nuro 7 belei:					28.04	14.80	13.24										
		8	8-1	---	konoloi	6.61		6.61										
			2	---	tualepa	1.03		1.03										
			3	---	romai	1.94		1.94										
			4	---	kambas	17.16	17.16											
			5	---	kambas	12.39	12.39											
			6	---	vidave	9.15		9.15										
	nuro 8 belei:					48.28	29.55	18.73										
	Si veso III dulsio:					137.80	87.10	50.70										
	Si veso gese. rano:					559.62	261.54	150.84	124	146.00								
	Sudare:																	

19 m.

mėn. d.

Tikrino

Sudare